MEDIDAS QUE TENEMOS PARA TU SEGURIDAD

¡y vamos por más!

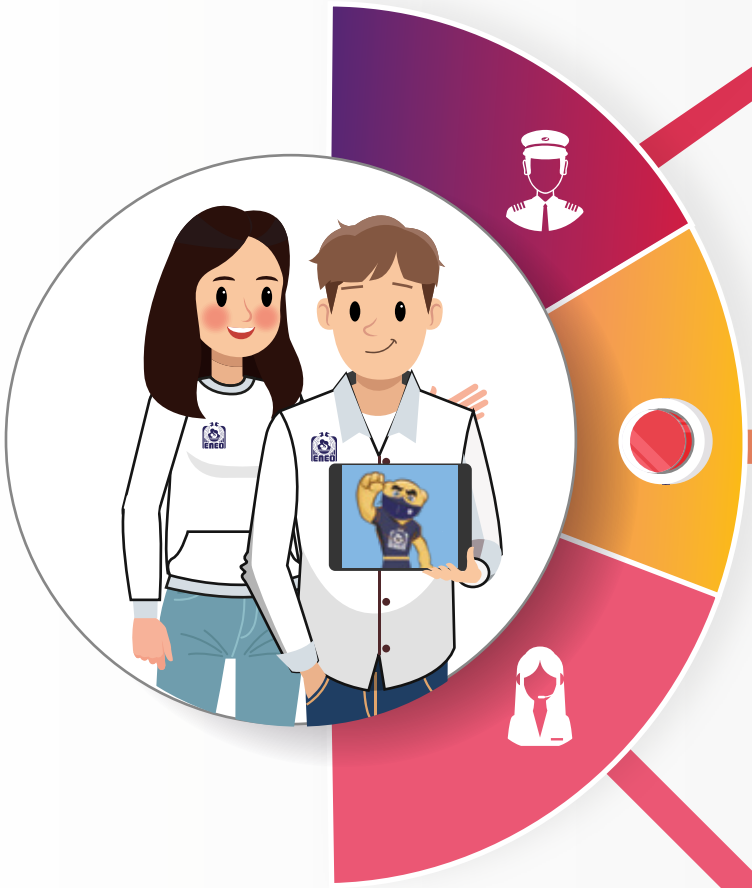

Sendero Seguro

Es un programa de la UNAM, en donde la ENEO tiene **reuniones permanentes con las instancias de la UNAM y CDMX** para contar por la mañana y noche con la presencia de unidades de patrullaje.

Botones de Pánico

Estos **botones ubicados estratégicamente están vinculados a la Secretaria de Seguridad Pública** de la CDMX quienes atenderán la llamada de auxilio, ubicados en puentes y postes cercanos. Mapa de su ubicación:
https://web.eneo.unam.mx/index.php/administrativa/clsypc

Unidad itinerante de la Defensoría de los Derechos Universitarios, Igualdad y Atención de Violencia de Genero

Es un **servicio completamente gratuito y anónimo** donde los y las alumnas de la ENEO que lo requieran, podrán contar con la asesoría de una abogada o psicóloga capacitadas en la materia; quienes siguen el protocolo y les orientan en el tema para su atención inmediata. **Los servicios se ofrecen los días martes y jueves de 8:00 a 20:00 hrs.**