



Enfermeras audaces de America Latina y el Caribe que promueven la Excelencia en Enfermería





**Enfermeras audaces de América Latina y el Caribe
que promueven la Excelencia en Enfermería**



Amor



Coraje



Honor

100 Enfermeras audaces de América
Latina y el Caribe que promueven la
Excelencia en Enfermería

Publicación oficial de
Región América Latina y El Caribe de la
Sigma Theta Thau International

Comité editorial y gestor
Sonia Patricia Carreño-Moreno
Cristian David Cifuentes-Tinjaca
Daniel Arturo Guerrero-Gaviria

Contacto y redes sociales

/LaCsigmanursing 

@LaCsigmanursing 

@LaCsigmanursing 

LA-CRC@stti.org 

2022

Enfermeras audaces de América Latina y el Caribe que promueven la Excelencia en Enfermería

Amor

Coraje

Honor

Comité editorial



Sonia Patricia Carreño-Moreno

Coordinadora Región de Latinoamérica y el Caribe

Profesora Asociada de la Facultad de Enfermería de la Universidad Nacional de Colombia, Honorary Senior Lecturer Queen's University of Belfast, miembro del Capítulo Upsilon Nu de la Sigma Theta Tau International, Miembro de la International Association for Hospice & Palliative Care, Investigadora Grupo Cuidado de Enfermería al Paciente Crónico, Investigadora Senior MinCiencias.



Cristian David Cifuentes-Tinjaca

Miembro Capítulo Upsilon Nu

Enfermero de la Universidad de Los Llanos, Representante de estudiantes ante el Comité del Centro de Investigación FCS, Investigador del Grupo de Investigación GESI - Categoría B (MinCiencias), Monitor del Semillero de Investigación en Familia - SemFamilia, Miembro de la Sociedad de Honor de Enfermería Sigma Theta Tau Internacional, Capítulo Upsilon Nu - Colombia, Miembro de la Red Latinoamericana de Cuidado al Paciente Crónico y la Familia - Red CroniFam, Vicepresidente 2021 de la Asociación Colombiana Estudiantil de Enfermería - ACOEEN.



Daniel Arturo Guerrero-Gaviria

Miembro Capítulo Upsilon Nu

Enfermero de la Universidad Nacional de Colombia, Estudiante de Maestría en Enfermería, Becario Asistente Docente, Investigador del Grupo Cuidado de Enfermería al Paciente Crónico, Miembro del Semillero de Investigación de Cuidado de Enfermería al Paciente Crónico, Miembro de la Sociedad de Honor de Enfermería Sigma Theta Tau Internacional, Capítulo Upsilon Nu - Colombia. Fue Joven Talento en Salud de MinCiencias, Ganador de la Beca Julián Gallegos. Recibió reconocimiento por mejor puntaje de admisión a la maestría por la Facultad de Enfermería de la Universidad Nacional de Colombia.



Prólogo

Pienso con cierta frecuencia en lo que es la audacia. Me gusta reflexionar sobre el significado intuitivo de las palabras, porque el lenguaje nos une y nos proporciona identidad; así, si existe una palabra que para muchos tenga sentido, podríamos ser capaces de comprenderla, de definirla e incluso de vivirla de manera coherente, sin necesidad de acudir a un diccionario. Creo que esto sucede con la palabra audacia; en mi cultura, cuando pensamos en una persona audaz, viene a nuestra mente la representación de alguien inteligente, capaz, hábil, estratégico e innovador. La audacia resume el llamado a la acción de nuestro presidente Ken Dion y en esta publicación queremos conmemorar el día de nuestras fundadoras de Sigma al mejor estilo latinoamericano y del caribe: con mucha audacia.

Mucha audacia es lo que contiene este boletín conmemorativo, la audacia de 100 profesionales de enfermería que han hecho tremendos aportes a lo que es hoy en día la enfermería latinoamericana y del caribe. En este punto quisiera ampliar mi definición intuitiva de audacia, para expresar la gran magnitud de la audacia de la enfermería en nuestra región. La enfermería latina tiene su propia identidad audaz, aquí somos apasionados, comprometidos hasta el punto de ser entregados, compasivos hasta el punto de unir nuestros corazones con los de nuestros sujetos de cuidado, somos extraordinariamente optimistas, auténticos y muy alegres.

Los invito a que lean estas 100 extraordinarias historias de mujeres y hombres que han sido y vivido la enfermería en nuestra región. Podrían ser mil, diez mil e incluso, cien mil, pues estoy segura de que cada integrante de la comunidad de enfermería que habita en el mundo derrocha audacia. Ser capaces de conectar con los seres que cuidamos, descifrar las necesidades a las que podemos responder y crecer en el camino que transitamos juntos, es la prueba, aunque muchas veces intangible, más real de la audacia de enfermería. El ser humano como ser vivo es físicamente impermanente, pero como ser, en el sentido más amplio de su significado es infinito. Para mí, estas mujeres y hombres son infinitos, infinitos en identidad, infinitos en legado y trascendencia. Están a punto de deleitarse con la expresión latinoamericana y del caribe de la audacia, del amor, del coraje y del honor.





1

Mavis Marguerite Harney-Brown

 - Antigua y Barbuda

Presidente de la Asociación Nacional de Enfermeras de Antigua, Miembro fundador de la Organización de Enfermeras del Caribe (CNO) en 1957, vivió y trabajó en todo el Caribe, el Reino Unido y el Medio Oriente, y se jubiló en Barbados. En honor a sus aportes se creó el Premio Mavis Harney, por Práctica Clínica de Enfermería Sobresaliente en la Región.



2

Antonia Lidia-Blanco

 - Argentina

Enfermera y Magíster en Enfermería con énfasis en pacientes crónicos. Fue Decana de la Facultad de Ciencias Naturales y Ciencias de la Salud de la misma institución y actualmente es la primera rectora mujer de la Universidad Nacional de la Patagonia San Juan Bosco. Obtuvo el reconocimiento "*Líderes para el desarrollo integral de Latinoamérica*" dado por el Senado de la Nación Argentina.



3

Cristian Fabián Mustafa

 - Argentina

Enfermero de la Universidad Maimónides de Argentina. Diplomado en Emergencias y Cuidados Críticos de la misma universidad, Especialista en Enfermería de Urgencias, Emergencias y Catástrofes del Ministerio de Salud de la Provincia de Buenos Aires. Máster en Enfermería de Urgencias, Emergencias y Catástrofes de la Universidad Cardenal Herrera, España y Master en Administración de Recursos Humanos. por la Universidad Tech México. Ha ejercido como presidente de la Red Teórica Latinoamericana de Enfermería. Miembro del Panel Ejecutivo de la Sociedad Internacional de Filosofía en Enfermería y profesor Jefe de Trabajos prácticos de la Cátedra de Investigación en Enfermería de la Universidad Nacional de Mar del Plata. Actualmente, es vocal para Argentina de la Asociación de Enfermería Comunitaria (AEC).

4



Mary Johnson

 - Las Bahamas

Enfermera, a quien se le atribuye haber cambiado el panorama de la enfermería en las Bahamas al promover la excelencia en el servicio, los estándares, la educación y la capacitación. Fue Directora de Enfermería en el Ministerio de Salud durante 14 años y recibió un reconocimiento en agradecimiento por sus años de servicio dedicado y ejemplar la profesión de enfermería. Es la primera enfermera en completar el Programa de Enfermera Registrada en su país, primera maestra clínica en la Escuela de Enfermería del Hospital Princess Margaret, primera enfermera certificada en enfermería psiquiátrica. Recibió beca de la OPS y se tituló del Programa de Educación Avanzada en Enfermería convirtiéndose en la primera tutora psiquiátrica de las Bahamas. Adicionalmente, logró titularse como Licenciada en educación, ciencias en enfermería y es magíster en rehabilitación y asesoramiento.

"El liderazgo no consiste en estar al mando, sino en cuidar de las personas a tu cargo".

– Simon Sinek

5



Dame Ruth Nita-Barrow

 - Barbados

Primera oficial principal de enfermería de Jamaica, seleccionada como enfermera asesora de la OMS, asesora en Enfermería de la OMS/OPS. Directora de la Comisión Médica Cristiana del Consejo Mundial de Iglesias (CMI) y Presidenta de la YWCA Mundial (1975-1983). Fue presidenta del Consejo Internacional de Educación de Adultos (ICAE) de 1982 a 1990. Recibió el más alto honor en Barbados siendo nombrada Dama de San Andrés (DA) de la Orden de Barbados. También recibió una beca honoraria del Royal College of Nursing. En su honor se creó el premio Dame Nita Barrow que apoya a las organizaciones regionales y nacionales de educación de adultos que han contribuido al empoderamiento de las mujeres.

6



Kelly Graziani Giacchero-Vedana

 - Brasil

Enfermera, Doctora en Ciencias y Profesora Asociada de la Facultad de Enfermería de Ribeirão Preto de la Universidad de São Paulo. Post-Doctora de la Escuela de Enfermería de Coimbra - Portugal. Tiene experiencia en las áreas de Suicidología, Enfermería Psiquiátrica, Alfabetización y Promoción de la Salud Mental. Es líder del Laboratorio de Estudios e Investigaciones en Prevención y Postvención del Suicidio y Responsable del Centro de Educación en Prevención y Postvención del Suicidio. Presidente del Capítulo Rho Upsilon de Sigma Theta Tau International - Honor Society of Nursing (2020-2021). Profesora titular del programa de posgrado en Enfermería Psiquiátrica. Miembro del Consejo Editorial de la Revista Electrónica SMAD Salud Mental Alcohol y Drogas. Tiene experiencia en coordinación de proyectos financiados por agencias de investigación, además de mantener alianzas con investigadores de diferentes instituciones nacionales e internacionales (Portugal, Canadá, Guayana Británica, México, Escocia, Italia, Colombia y Chile). Cuenta con premios y menciones honoríficas relacionadas con diferentes actividades académicas.

7



Maria Helena Palucci-Marziale

 - *Brasil*

Enfermera, Especialista en Administración Hospitalaria y Enfermería del Trabajo, Maestría en Ciencias - Área de Psicobiología, Doctora en Ciencias - Enfermería. Profesora Titular de la EERP/USP desde 2007. Directora de la Escuela de Enfermería de la Universidad de São Paulo. Investigadora 1A del Consejo Nacional de Desarrollo Científico y Tecnológico, líder del Centro de Estudios de Salud y Trabajo, coordina la Red de Prevención de Accidentes de Trabajo y la Red Internacional de Enfermería en Salud Ocupacional. Actualmente es presidenta de la Junta Directiva de la Revista Latinoamericana de Enfermería, Editora Asociada de la Revista Brasileña de Salud Ocupacional y de la Revista NURE Investigación - España, coordinadora de la colección REV@ENF de revistas de Enfermería SciELO/BIREME. Es miembro del Comité de Evaluación de Publicaciones Periódicas de LILACS, miembro del Comité Internacional para la Evaluación de Revistas de Enfermería de la Biblioteca Virtual de Salud - Enfermería.

8



Alexandre Ernesto Silva

 - *Brasil*

Enfermero, Especialista en Gestión Hospitalaria, Magíster en Cuidados Paliativos y Doctor en Enfermería con enfoque en cuidados paliativos. Profesor adjunto III de la Universidad Federal de São João Del Rei. Miembro e investigador voluntario del Grupo de Estudio e Investigación en Cuidados Paliativos de la Escuela Nacional de Salud Pública de la Fundación Oswaldo Cruz (FIOCRUZ). Fundador y líder del Proyecto "Comunidades Compasivas en Favelas en Brasil". Miembro de la Academia Nacional de Cuidados Paliativos (ANCP). Recibió el Premio Anna Nery del Consejo Federal de Enfermería - Cofen, honor otorgado a profesionales que se han distinguido por su ejemplar práctica profesional. Premio Sobresaliente del Programa Bem Cuidar - XVII congreso de producción científica y académica de la Universidad Federal de São João del Rei.

9



Jane Aparecida-Cristina

 - *Brasil*

Enfermera y Secretaria Municipal de Salud de Ribeirão Preto. Fue subsecretaria de la cartera entre los años 2017 y 2020. Maestra en Enfermería Fundamental por la Escuela de Enfermería de la USP de Ribeirão Preto, ha trabajado como enfermera en la sala de emergencia en HC/UE, enfermera en SAMU, por más de 15 años y como Jefe de la División de Enfermería de la Secretaría Municipal de Salud. Su último cargo fue como Directora Técnica de Salud en el Departamento Regional de Salud de Ribeirão Preto de la Secretaría de Estado de São Paulo.

10



Renata Andréa Pietro Pereira-Viana

 - *Brasil*

Enfermera, Especialista en Nefrología, Epidemiología, Educación para la Salud, Administración Hospitalaria, Máster en Educación para la Salud, Doctora en Enfermería. Es miembro del Grupo de Estudios e Investigaciones en Administración de Servicios de Salud y Gerenciamiento de Enfermería, Fundadora de la Associação Brasileira de Efermagem em Terapia Intensiva, Miembro del cuerpo editorial de la Revista Brasileira de Terapia Intensiva. Una de los 190 autores invitados a la Colección Covid-19, colección preparada por la OPS y OMS.

11



Mayra Calvette

 - *Brasil*

Enfermera Obstetra y Neonatal. Ofrece atención integral y holística a la gestante y su familia durante la atención prenatal, parto domiciliario planificado, parto hospitalario y puerperio domiciliario. Creadora del proyecto "Parto Pelo Mundo". Integrante del Grupo de Investigación en Enfermería en Salud de la Mujer y del Recién Nacido (GRUPESMUR) Pen/UFSC. Miembro del Grupo Ama Nascer, donde brinda seguimiento integral a las familias durante el embarazo, parto en casa u hospitalario, posparto y lactancia.



Dorisdaia Carvalho de Humerez

 - Brasil

Enfermera, escribió varios capítulos de libros, numerosos artículos publicados en revistas nacionales e internacionales, participó en Congresos con temas relacionados con la Atención y Educación en Salud Mental y Psiquiátrica, dictó numerosos congresos y conferencias sobre salud mental y Educación para la Salud. Actualmente es profesora adjunta Doctor IV, jubilada de la Universidad Federal de São Paulo.

Evaluadora Institucional y Curso de Posgrado en Enfermería en el Banco Evaluador del Sinaes del Ministerio de Educación, coordinadora de la Cámara Técnica de Educación e Investigación del Consejo Federal de Enfermería y Abogada Institucional del Consejo Federal de Enfermería en la Secretaría de Educación Superior del Ministerio de Educación del Ministerio de Educación.



Isabel Amélia Costa-Mendes

 - Brasil

Graduada en Enfermería y Enfermería en Salud Pública, Magíster en Enfermería. Doctora y Profesora Asociada en Enfermería por la EERP/USP. Doctora en Ciencias, honoris causa, de la McMaster University, Canadá. Líder del Grupo de Investigación en Comunicación en el Proceso de Enfermería GEPECOPEn. Fue miembro del Comité Consultivo Multidisciplinario en Salud del CNPq en representación del área de Enfermería, ejerciendo la función de Coordinador en ambos períodos. Fue co-fundadora y co-editora de la Revista Latino-Americana de Enfermagem. Vicepresidente y Presidente del Consejo de Administración de la Revista Latinoamericana de Enfermagem; también se desempeñó como Directora del Centro Colaborador de la OMS para la Investigación en Enfermería. Presidió la Red Panamericana de Centros Colaboradores de la OMS para el Desarrollo de Enfermería (PANMCC). Presidente del Comité de Acreditación de Revistas del Programa de Apoyo a Publicaciones Científicas Periódicas de la USP. Coordinadora de la Red Iberoamericana de Publicaciones Científicas en Enfermería (RedEDIT).



14

Silvana Martins-Mishima

 - Brasil

Enfermería y Obstetra, habilitación en Enfermería en Salud Pública, especialista en Salud Pública, Magíster y Doctora en Enfermería. Ha ejercido como Vicedirectora y Directora de la EERP-USP, Profesora Titular de la USP e investigadora 1B. Vocal de la Asociación Latinoamericana de Escuelas de Enfermería. Consultora de la Coordinación de Perfeccionamiento del Personal de Educación Superior, de la Fundación de Apoyo a la Investigación del Estado de São Paulo. Líder del Centro de Investigaciones y Estudios en Salud Colectiva. Tiene experiencia en enfermería en Salud Pública.



15

Silvia Helena de Bortoli-Cassiani

 - Brasil

Enfermería y Obstetra, Máster en Enfermería Fundamental y Doctora en Enfermería por la Facultad de Enfermería de Ribeirão Preto de la Universidad de São Paulo. Directora de la Facultad de Enfermería de la Universidad de São Paulo, Profesora Titular Retirada desde 2016. Actualmente es Asesora Regional de Enfermería y Técnicos en Salud de la Organización Panamericana de Enfermería, en Washington-DC.



16

Silvia Regina-Secoli

 - Brasil

Enfermera, Magíster en Farmacología, Doctora en Ciencias de la Enfermería, Post-Doctora en Farmacoepidemiología, profesora asociada del Departamento de Enfermería Médico-Quirúrgica de la Universidad de Sao Paulo. Se ha destacado por su preocupación por la calificación de los recursos humanos en investigación. Fundadora de la Infusion Nurse Society - INS. Ha participado coordinando convenios interinstitucionales nacionales e internacionales con países de Latinoamérica como Perú, Chile y Colombia.



María Antonieta Rubio-Tyrrell

 - Brasil

Enfermera, especialista en Enfermería Obstétrica, Enfermería Pediátrica, Tecnologías Educativas en Salud, Administración Hospitalaria, Magister y Doctora en Enfermería, adicionalmente posee títulos “Doctor Honoris Causa” por la UNT de Perú (2007) y por la ULADECH y la UIGV de Perú (2009). Profesora de pregrado y posgrado de la Universidad Federal de Río de Janeiro. Expresidenta de la Asociación Brasileira de Obsterizes e Enfermeiros Obstétricos (ABENFO Nacional). Superintendente de Interiorización de la Educación Superior de la UFRJ, Coordinadora de la Cámara Técnica de Salud de la Mujer del Consejo de Enfermeros de Río de Janeiro (COREN/RJ) y actual Directora de Educación, Legislación y Ejercicio profesional de la ABENFO Nacional. También es consultora de periódicos enfermeros de instituciones educativas y de instituciones gubernamentales de políticas públicas en salud de la mujer. Ha liderado como presidenta la Asociación Latinoamericana de Escuelas y Facultades de Enfermería vinculada a la Unión de Universidades de América Latina.

“Un líder es aquel que conoce el camino, hace el camino y muestra el camino”.

– John C. Maxwell



Doris Grinspun

 - Chile

Gerente General de la Asociación Profesional de Enfermeras de Ontario, Canadá. Curso sus títulos de Enfermería en Israel, y su Maestría en Enfermería Clínica en la Universidad de Michigan. Recibió su Doctorado en Sociología de la Universidad de York. Es conocida como una eminencia en la profesión y el sistema de salud, por sus conocimientos amplios de políticas saludables, y su liderazgo en fundar el programa de guías basadas en la evidencia de la RNAO. Es una luchadora incansable por la equidad, los derechos humanos, y el acceso universal a los servicios de salud. Invitada frecuente como conferencista magistral, ha publicado extensamente, y ha recibido más de 50 premios. Fue Asesora Regional de Enfermería y Técnicos en Salud de la OPS/OMS en Washington. Miembro de la Sigma Theta Tau, capítulo Rho Ypsilon.



María Consuelo Cerón-Mackay

 - Chile

Enfermera, Magíster en Psicología Educativa y Diplomada en Gestión de Instituciones de Educación Superior. Cuenta con experiencia en Unidades de Cuidados Intensivos Pediátricos. Fue docente de la Escuela de Enfermería de la Universidad de los Andes en el equipo de pediatría. En 2010, nombrada como Directora de la Escuela de Enfermería y actualmente Decana de la Facultad de Enfermería y Obstetricia. Apoya la Asociación Chilena de Educación en Enfermería y en el Grupo Técnico de Desarrollo de Competencias de Enfermería de Práctica Avanzada (EPA) para América Latina. Lidera el desarrollo del primer programa de Magíster de Enfermería de Práctica Avanzada en Chile y ha sido invitada a presentar, en numerosas ocasiones, en eventos científicos a nivel nacional e internacional. Ha desarrollado el rol de la EPA, especialmente para la atención primaria de salud y el cáncer en Chile. Es Senior Research Fellow del Center for Health Outcomes and Policy Research de la Universidad de Pennsylvania y lideró el equipo de investigación del Proyecto RN4CAST-Chile.

20



Lucy Jure-Cares

 - Chile

Enfermera colegiada, miembro de la subsección Biobío del Colegio de Enfermeras de Chile, Maestra de Reiki, Terapeuta Flores de Bach. Magister en Gestión en Atención Primaria (APS). Ha sido la impulsora de la implementación de Terapias de Salud Holística en Chile, ofreciendo terapias alternativas como reiki, Flores de Bach y terapia con cuencos, en la salud pública del país. En 2005 comenzó a utilizar estas técnicas en pacientes con problemas de salud tanto física como mental. Así fue como empezó a aplicar reiki a pacientes con úlceras en sus piernas que no cicatrizaban. En 2012, junto a María Verónica González, también enfermera, logró implementar un domo anexo al recinto del Centro de Salud Familiar (Cesfam) Dos de Septiembre de Los Ángeles, donde se comenzó a brindar atención a los más de 90 funcionarios de salud de dicho establecimiento para mejorar su calidad de vida.

21



Raquel Sofía Pincheira-Oyarzún

 - Chile

Enfermera reconocida por su labor gremial, docente y consultora de la Organización Mundial de la Salud (OMS), autora del primer Código de Ética del Colegio de Enfermeras de Chile, siendo la primera presidenta del Colegio de Enfermeras de Chile. El año 1929 fue becada por la American Association University Women (AAUW) para estudiar en la Universidad de Columbia en Nueva York. Estando en Nueva York fue nuevamente becada por la misma institución e ingresa a la escuela de Enfermería de la Universidad de Yale para hacer sus estudios de Bachelor of Nursing. Fue enfermera consultora para la Oficina Sanitaria Panamericana OSP en proyectos de Salud Pública en varios países de América. El año 1990 recibió el Distinguished Alumnae/i Award, premio otorgado por la Universidad de Yale a las alumnas distinguidas de Enfermería que han demostrado logros o distinción en sus carreras. De forma póstuma, el año 2003 fue inaugurado por el presidente Ricardo Lagos Escobar el "Centro de Salud Familiar Enfermera Sofía Pincheira", dependiente de la Municipalidad de Cerrillos.



22

Lilian Ferrer-Lagunas

 - Chile

Enfermera y Matrona, Lilian ha tenido una destacada trayectoria como académica e investigadora en el ámbito de la salud pública, la prevención del VIH/SIDA y la salud global. Ha contribuido significativamente a la cultura de internacionalización universitaria, lo que ha sido reconocido con la creación del cargo que actualmente tiene como Vicerrectora de Asuntos Internacionales UC, siendo la primera enfermera en lograr una designación de este nivel en la universidad. Es directora del Centro colaborador OPS/OMS en Chile y académica en las Escuelas de Medicina y Enfermería en University of Miami y University of Illinois.



23

Sandra Vilches-Jofré

 - Chile

Enfermera - Matrona. Ha tenido una trayectoria destacada como enfermera clínica en el ámbito del cuidado de personas en proceso de trasplante. Fue coordinadora de Procuramiento Órganos y Tejidos de la Red de Salud UC Christus, presidenta del departamento de enfermería de la Sociedad Chilena de Trasplantes y parte del Directorio de la misma sociedad. En el año 2017 fue presidenta del Departamento de Enfermería de la Sociedad de Trasplante de América Latina y el Caribe. Es un referente en el procuramiento de órganos y tejidos y reconocida por la sociedad civil a nivel nacional.



24

Paula Vega-Vega

 - Chile

Enfermera- Matrona, Magíster en Enfermería y PhD. Como especialista en enfermería pediátrica oncológica, se ha desempeñado en el cuidado de enfermería infantil, destacándose por su aporte al cuidado de niños y niñas con cáncer y sus familias, con énfasis en el acompañamiento durante situaciones de fin de vida y duelo. Actualmente es Profesora Asociada del Departamento de Salud del Niño y Adolescente de la Escuela de Enfermería, presidenta de la Sociedad Científica Chilena de Enfermería del Niño/a y Adolescente, Ganadora del Premio Enfermera de Excelencia por la UDP en Chile.

25



Irma Rojas-Moreno

 - Chile

Es Licenciada en Sociología y Enfermera. Trabajó en el Departamento de Salud Mental del Ministerio de Salud de Chile, donde además de aportar al desarrollo de las políticas, planes y programas de salud mental, aportó a la formación de profesionales de Enfermería. Dentro de sus contribuciones, destacan el desarrollo de las Garantías Explícitas en Salud para Depresión y Esquizofrenia, además de ser encargada del Programa Nacional de Prevención del Suicidio y Coordinadora del Plan Nacional de Salud Mental. Actualmente es docente de la Escuela de Enfermería de la Universidad de Santiago.

26



Ana María Alarcón-Muñoz

 - Chile

Es enfermera y antropóloga. Magíster en Ciencias Sociales Aplicadas y Antropología, Doctora en Antropología. Fue Profesora Titular adscrita al Departamento de Salud Pública y al Centro de Excelencia de la Facultad de Medicina en la Universidad de La Frontera. Su trabajo se vincula a la línea de antropología, salud y equidad social, con énfasis en los métodos de investigación cualitativa aplicada a los temas de salud. Su trabajo ha permitido comprender las necesidades en salud de los pueblos indígenas y dar respuesta a estas con pertinencia cultural.

27



Cecilia Campos-Sandoval

 - Chile

Enfermera, Magíster en Salud Pública. Es reconocida a nivel latinoamericano por su aporte al cuidado de la salud de las personas, especialmente de la población materno-infantil y al desarrollo de la disciplina como investigadora y formadora de generaciones de profesionales de Enfermería, con un marcado sello en cuidado humanizado. Directora de la Escuela de Enfermería de la Pontificia Universidad Católica de Chile. Contribuyó al desarrollo de la enfermería nacional a través de su liderazgo en diversas instancias científicas, gremiales y a nivel del Ministerio de Salud de Chile.

28



Ita Anita Lange-Haensgen

 - Chile

Enfermera y Magíster en Enfermería. Impulsora del apoyo al autocuidado en Chile, a través de proyectos de investigación e innovación en salud. Líder innata, desafió a varias generaciones de profesionales a buscar siempre la mejor forma de hacer las cosas en salud. Gestora del cambio en pro de la salud de los usuarios, se desempeñó en varios cargos de gestión en instituciones de salud pública y privada. Fue directora del Centro Médico San Joaquín UC y de la Escuela de Enfermería de la Pontificia Universidad Católica de Chile entre los años 1994 y 2002. Posicionó a la unidad académica en escenarios clave para su desarrollo en el ámbito científico internacional, base para la cultura de internacionalización de la Escuela de Enfermería UC.

29



Rina González-Rodríguez

 - Chile

Enfermera, especialista en Enfermería Pediátrica, Magíster en Sociología. Junto con una brillante carrera académica ha sido, hasta la fecha, una destacada enfermera clínica en el cuidado de la infancia con problemas oncológicos. Ha formado a generaciones de profesionales del ámbito del cuidado oncológico que llevan su sello de cuidado humanizado. Ha realizado importantes aportes desde el voluntariado para las personas que requieren cuidados paliativos. Ha colaborado en la confección de documentos técnicos de su ámbito de acción, investigado y publicado sobre enfermería en el cuidado del niño con cáncer y su familia, promoción de la salud, autocuidado y cuidados paliativos. Asimismo, ha desarrollado una trayectoria en torno a la ética del cuidado y de la investigación. En la actualidad es Profesora Titular Adjunta de la Escuela de Enfermería en el departamento Salud del Niño y Adolescente y ha sido distinguida como miembro honorario de la Facultad de Medicina UC.



*«Tú puedes hacer lo que yo
no puedo hacer. Yo puedo
hacer lo que tú no puedes.
Juntos, podemos hacer
grandes cosas».*

-Madre Teresa de Calcuta



30



María Lea Derio-Palacios

 - Chile

Enfermera, especialista en Enfermería Oncológica y en Medicina Paliativa, Magíster en Educación. Como enfermera clínica destaca su compromiso con la salud pública chilena. Ha impulsado iniciativas para la mejora de la atención de las personas con problemas oncológicos, llegando a desempeñarse como Encargada del Programa de Cáncer del niño, adulto y Cuidados Paliativos en el Ministerio de Salud de Chile. Lideró la generación de orientaciones técnicas, así como iniciativas en el ámbito clínico, académico y legislativo. Actualmente se desempeña como docente y es imborrable el recuerdo de sus días como la enfermera que atendía pacientes del sector sur de Santiago en el Hospital Barros Luco, recorriendo las poblaciones y en su policlínico entregando lo que en el futuro se sistematizaría como el Programa Nacional de Alivio del Dolor y Cuidados Paliativos. Marcó el desarrollo de la enfermería oncológica en Chile, incentivando la formación continua y la especialización.

31



Mónica Illesca-Pretty

 - Chile

Enfermera, Magíster en Pedagogía y Gestión Universitaria, Doctora en Salud Pública. Fue directora de las Oficinas de Educación en Ciencias de la Salud de la Facultad de Medicina de la Universidad de La Frontera y de la Universidad Austral de Chile. Comprometida con la formación universitaria en importantes universidades del sur de Chile, con la educación interprofesional y el mejoramiento continuo de los procesos de enseñanza-aprendizaje. Es un referente a nivel nacional e internacional en metodologías centrada en el estudiante, aportando a la formación del profesorado en aprendizaje basado en problemas e innovación curricular, para el desarrollo de competencias genéricas en profesionales de la salud.



32

Olivia Sanhueza-Alvarado

 - Chile

Enfermera, Especialista en Cuidados Intensivos Adulto, Magister en Enfermería. Presidenta de la Asociación Latinoamericana de Escuelas y Facultades de Enfermería. Sus líneas de investigación son la enfermería, la calidad de vida y cáncer. Se ha desempeñado como Directora del Departamento Adulto y Adulto Mayor y encargada de investigación como profesora titular de pregrado y posgrado de la Facultad de Enfermería de la Universidad de Concepción. Recibió el premio de la Trayectoria en Investigación Cualitativa.



33

Nidia Sandra Guerrero-Gamboa

 - Colombia

Enfermera, Terapeuta Enterostomal, Magíster en Enfermería Pediátrica, Doctora en Enfermería. Distinción a Tesis de Maestría Enfermería Pediátrica de la Universidad de Sao Paulo, Reconocimiento Académico de la Universidad del Tolima, Mención de Honor en la Línea Dimensión Clínica del Cuidado y Reconocimiento en la Línea de Formación y Ejercicio Profesional, Asociación Nacional De Enfermeras De Colombia.



34

Alba Lucero López-Díaz

 - Colombia

Enfermera y Magíster en Enfermería y Doctora en progreso en Enfermería. Tiene experiencia en el campo de la Enfermería, con énfasis en Enfermería Gerontológica Geriátrica. Actuando principalmente en los siguientes temas: Cuidados de enfermería, Enfermería gerontológica, Investigación cualitativa, Historia oral, Ancianos y Cuidados humanos. Cuenta con distinciones por su desarrollo investigativo. Fue reconocida como Transcultural Nursing Scholar por la Transcultural Nursing Society por su liderazgo en el área.

35



Lorena Chaparro-Díaz

 - Colombia

Enfermera y Doctora en Enfermería, profesora asociada de la Facultad de Enfermería de la Universidad Nacional de Colombia. Investigadora Senior del Ministerio de Ciencia, Tecnología e Innovación de Colombia y docente en el área de cuidado al paciente crónico y su cuidador, líder de grupo de investigación. Su interés en investigación ha sido alrededor de la diada (persona con enfermedad crónica - cuidador familiar) y su trayectoria. Otras áreas de interés son la epistemología, modelos y teorías de enfermería y publicaciones científicas. Ganadora del Premio RECLA 2016. Ganadora del Premio Nacional de Familia otorgado por el Instituto de la Familia de la Universidad de la Sabana. Fue coordinadora de la Región de América Latina y el Caribe en la Sociedad de honor de enfermería Sigma Theta Tau International. Presidenta del capítulo Upsilon Nu de la Sigma Theta Tau (2020-2022).

36



Maria Elisa Moreno-Fergusson

 - Colombia

Licenciada en enfermería de la Universidad El Rosario. Especialista en enfermería cardiorrespiratorio y Doctora en enfermería de la Universidad Nacional. Actualmente es directora del Doctorado en Enfermería y Directora del Grupo de Investigación Cuidado en Enfermería Unisabana, fue Directora del programa de Maestría en Enfermería - Metodología presencial, Decana de la Facultad de Enfermería y Rehabilitación de la Unisabana, Editora de la revista Aquichan. Profesora titular de pregrado y posgrado de la Universidad de La Sabana en el área de investigación y aplicación de modelos y teorías de enfermería en la práctica. Sus líneas de investigación son: Aplicación y desarrollo de modelos y teorías de enfermería en la práctica, Cuidado de enfermería a las personas con enfermedad crónica y en condición de discapacidad, Diseño de intervenciones en salud. Actual Vicepresidenta del Capítulo Upsilon Nu - Sigma Theta Tau International. Miembro del comité internacional de la Roy Adaptation Association y coordinadora del capítulo Unisabana de la misma asociación.



María Mercedes Durán de Villalobos

 - Colombia

Enfermera, es una de las figuras más destacadas de la enfermería colombiana y latinoamericana de las últimas décadas. Ejerció como enfermera asistencial en la unidad renal del Hospital San Juan de Dios de Bogotá, su primer trabajo, viajó a los Estados Unidos para realizar estudios de posgrado en enfermería en la Universidad de Boston, Magíster en Ciencias de la Enfermería. Trabajó en la unidad de trasplantes renales del Hospital Peter Bent Brigham en Boston, institución adscrita a la escuela de medicina de la Universidad de Harvard.

En la Universidad Nacional de Colombia ejerció cargos administrativos, académicos y gremiales. Inicialmente fue Instructora Asociada en pregrado, directora del consejo académico (1975-1978), Representante del Consejo Académico al Consejo Superior, Vicerrectora de Estudiantes y Bienestar Universitario, directora de Programas Curriculares. Decana de la Facultad de Enfermería. Coordinó la Red de Enfermería de América Latina (REAL) y fue consultora para la Organización Mundial de la Salud y para la Organización Panamericana de la salud en el mismo período. En Colombia fue presidenta de la Asociación Colombiana de Facultades y Escuelas de Enfermería (ACOFAEN). Actualmente se desempeña como profesora titular del programa de doctorado en enfermería de la Universidad Nacional de Colombia y como profesora de los programas de Maestría y Doctorado en enfermería de la Universidad de La Sabana. Autora de "Enfermería: desarrollo teórico e investigativo". Ha sido invitada permanente a eventos académico-científicos para hablar sobre desarrollo teórico en enfermería en países de Suramérica. Recibió la Medalla al Mérito Universitario, el nombramiento como profesora emérita y el doctorado honoris causa de la Universidad Nacional de Colombia. Además, miembro Adjunto de la Academia Nacional de Medicina de Colombia y miembro del capítulo Alpha Epsilon (Universidad de Emory en Atlanta) y el capítulo Upsilon Nu (Universidad Nacional de Colombia).

38



Luz Patricia Díaz-Heredia

 - Colombia

Doctora en Enfermería de la Universidad Nacional de Colombia, Magíster en Enfermería y Atención al Paciente Crónico, Especialista en Enfermería Cardiorrespiratoria de la Universidad Nacional de Colombia. Especialista en Investigación sobre el Fenómeno de las Drogas de la Universidad de Sao Pablo, Brasil. Con experiencia en cuidados intensivos y clínicos; diseño y evaluación de programas y proyectos académicos y de investigación en Salud; docente universitaria en enfermería, administración y coordinación de unidades de cuidados intensivos, Coordinadora de la edición de varias publicaciones de la Facultad de Enfermería de la Universidad Nacional de Colombia y participante como evaluadora de revistas colombianas como Aquichan, Investigación y Educación en Enfermería y Avances en Enfermería. Recibió un reconocimiento "Por su valioso aporte al cuidado cardiovascular" en el XXIX Congreso Colombiano de cardiología y cirugía cardiovascular. Fue Coordinadora de la Región de América Latina y el Caribe en la Sociedad de Honor de Enfermería, Sigma Theta Tau International. Miembro del capítulo Upsilon Nu de la misma organización.

39



Beatriz Sánchez-Herrera

 - Colombia

Enfermera, Magíster en Ciencias de la Enfermería. Profesora de alto prestigio de la Universidad de La Sabana. Miembro del Grupo de Investigación en Cuidado de Enfermería - Unisabana e investigadora principal de Colciencias. Miembro del capítulo Upsilon Nu de la Sigma Theta Tau.

Ex Vicerrectora General, Directora Nacional de Bienestar, Decana de la Facultad de Enfermería y Directora de Posgrado de la Universidad Nacional de Colombia. Asesora nacional e internacional en temas de investigación en el cuidado y la práctica de enfermería; construcción y evaluación de políticas de salud y educación; miembro de la Junta Nacional de Acreditación en Salud. Líneas de investigación: gestión del cuidado y práctica de enfermería; cuidado de pacientes crónicos y sus cuidadores familiares.

40



Daniel Felipe Martin Suarez-Baquero

 - Colombia

Postdoctoral Fellow, ACTIONS Program, recibió el reconocimiento como investigador emergente en Enfermería de la Sigma Theta Tau International. Su investigación y práctica se relacionan con la salud materna/perinatal, la reducción de riesgos para mujeres de minorías étnicas urbanas/rurales y la teoría de la enfermería.

41



Blanca Cecilia Vargas-González

 - Colombia

Enfermera, ha ejercido como presidenta de la Organización Colegial de Enfermería (OCE), Fiscal Nacional de la Asociación Nacional de Enfermería en Colombia (ANEC). Ha generado importantes aportes a la disciplina de enfermería desde su participación y representación gremial, abogando a nivel nacional por el respeto de los derechos y la dignificación de la profesión. Entre sus contribuciones se encuentra la colaboración a la elaboración de la Política Nacional de Enfermería 2022-2031. Actualmente es Directora de Talento Humano en Salud del Ministerio de Salud y Protección Social de Colombia.

42



Natividad Pinto-Afanador

 - Colombia

Enfermera, especialista en Enfermería Neurológica. y Magister en Enfermería con énfasis en Gerencia. Fue Decana de la Facultad de Enfermería de la Universidad Nacional de Colombia durante dos periodos. Se destacó como "Mejor Enfermera Profesional", otorgada por la Fundación Carlos Ardila Lulle - Centro Médico de los Andes (1993); un Reconocimiento por el trabajo desarrollado como Tutora del Programa de Maestría en Enfermería, de la Universidad Autónoma de Puebla (México, 2000), y el de la Asociación Colombiana de Facultades de Enfermería - ACOFAEN, por su participación en la organización del VII Coloquio Panamericano de Investigación en Enfermería (2000), entre muchos más.



43



Edgar Fernando Munar-Jiménez

 - Colombia

Doctor en Ciencias Sociales, Complejidad e Interdisciplinariedad de la Universidad Iberoamericana León, México. Magister en Salud Pública de la Universidad El Bosque y Especialista en Gerencia de Mercadeo de la Universidad del Rosario. Enfermero de la Universidad Nacional de Colombia. Se ha desempeñado como Consultor de la Dirección de Desarrollo del Talento Humano en Salud del Ministerio de Salud y Protección Social, liderando la conformación de Equipos Multidisciplinarios de Salud, competencias en los profesionales de la salud, abordaje del enfoque intercultural, gestión del talento humano y fortalecimiento de la profesión de Enfermería en Colombia (Autor de la Política Nacional de Enfermería 2020 - 2030). Es docente del módulo de Políticas en Salud de la Maestría en Salud Pública de la Universidad de la Sabana. Hizo parte del equipo de la Dirección de Epidemiología y Demografía del Ministerio de Salud y Protección Social para la construcción del Capítulo étnico del Plan Decenal de Salud Pública 2012-2021. Se ha desempeñado como Coordinador y docente de la Maestría en Salud Pública de la Universidad El Bosque en las asignaturas de Investigación y Seminario de complejidad.

44



German Andrés Alarcón-Garavito

 - Colombia

Enfermero de la Universidad Nacional de Colombia y Magíster en Salud Global y Desarrollo de University College London (UCL) con experiencia en análisis de datos clínicos y farmacovigilancia. Investigador en salud con experiencia en conflicto, migración, salud mental, gerontología y cuidado crónico, con experticia en metodologías de revisión sistemática, salud basada en la evidencia y métodos cualitativos. Actualmente es asistente de investigación en UCL y la Universidad de los Andes, residiendo en Londres, Reino Unido. Miembro del capítulo Upsilon Nu de la Sigma Theta Tau International - Sociedad de Honor de Enfermería.



45



Nelly Garzón-Alarcón

 - Colombia

Enfermera y profesora colombiana, reconocida como la primera enfermera latinoamericana en ser presidenta del Consejo Internacional de Enfermería (CIE) elegida durante el 18° Congreso de 1985 en Tel Aviv, Israel. Eligió como consigna la "Justicia" para su presidencia. En 1988, la Dra. Garzón Alarcón recibió la Medalla de Salud para Todos otorgado por la Organización Mundial de la Salud (OMS), por su liderazgo en el CIE y por la contribución del CIE en el movimiento mundial para lograr los objetivos de la OMS para el año 2000 a través de la Atención Primaria de la Salud (APS); fue la primera vez que la OMS otorga una medalla de este tipo a una enfermera. Premio Excelencia Académica área de Salud Asociación de Exalumnos Adexun en la Universidad Nacional de Colombia, 1990. Enfermera del año elegida por la Asociación Nacional de Enfermeras de Colombia. ANEC 1970

En sus últimos años, la Dra. Garzón Alarcón fue profesora de enfermería en programas de posgrado en la Universidad Nacional de Colombia, hasta el año 2006. Así mismo, le fue conferido el título Doctorado Honoris Causa (DHC) en el 2011. Dirigió la regulación legal de las enfermeras en Colombia, incluyendo el

establecimiento de la "Ley 266 de 1996" y la Ley de Ética de la Enfermería, "Ley 911, 2006". Fue la primera presidenta del Tribunal Nacional Ético de Enfermería (1997-2002; 2002-2006); y dirigió el Capítulo Upsilon Un, Sigma Theta Tau Internacional, Sociedad de Honor de Enfermería (STTI) de la Universidad Nacional de Colombia. Del 2011 al 2013 fue Coordinadora Regional del STTI para América Latina y el Caribe. En el 2015, la organización Sigma Global Nursing Excellence le otorgó el premio en enfermería Nell J. Watts Life Time Achievement.





Luz Marina Alfonso-Ávila

 - Colombia

Egresada de la Universidad Nacional de Colombia, con formación pos-gradual en auditoría en salud, docencia universitaria, salud pública. Se ha desempeñado como enfermera asistencial en Garagoa-Boyacá y Hospital de la Samaritana. Trabaja como docente de promoción en salud en la Fundación Universitaria del Área Andina. En el campo gremial participó del Comité de legislación ANEC-CNA, ha sido presidenta de ANEC Nacional y ANEC Cundinamarca; Representante de las Américas y Colombia al Consejo Internacional de Enfermeras CIE, formando parte de su junta directiva. Su liderazgo sigue las líneas de la promoción de la salud, el trabajo de género y enfermería, la etimología del cuidado, la autorregulación profesional.



Pilar Amaya-Rey

 - Colombia

Dedicó gran parte de su vida al desarrollo de diferentes herramientas que permiten establecer cuáles son las condiciones reales en salud de la familia Colombiana, así puede determinar cuáles son sus factores de riesgo y cuáles las prácticas o estrategias adecuadas para su seguimiento y tratamiento. Profesora retirada de la Universidad Nacional de Colombia.



Edilma Gutierrez de Reales

 - Colombia

Es la madre de las narrativas de enfermería en Colombia. Reconocida excelente y cálida enfermera licenciada y Magister en Administración en Enfermería, Profesora, Jefe de Sección y Departamento, Vicedecana, Decana(E) y Profesora Emérita y Honoraria de la Universidad Nacional de Colombia. Asesora y Consultora sobre las temáticas de las teorías y el conocimiento propio de enfermería. Su tarea actual está centrada en la adquisición de conocimiento de enfermería mediante el análisis de situaciones de la práctica de enfermería.



Doriam Camacho-Rodríguez

 - Colombia

Enfermera, Especialista en Gerencia de la calidad y auditoría en salud Educación, Magister en Gestión de la calidad, seguridad y medio ambiente, Doctora en Enfermería, salud y cuidado humano. Decana Facultad de Enfermería en Universidad Cooperativa de Colombia. Miembro de la Alliance of Nurses for Healthy Environments (ANHE) desde hace 7 años, a partir de entonces ha dedicado su trabajo en la promoción de ambientes saludables y la prevención de enfermedades de origen ambiental.



Renata Virginia González-Consuegra

 - Colombia

Enfermera, Especialista en Salud Internacional e Investigación Cualitativa, Salud Ocupacional, Enfermería Cardiorrespiratoria, Magíster en Docencia Universitaria, Magíster en Epidemiología y Doctora en Salud Pública. Actualmente es Profesora Titular de la Facultad de Enfermería de la Universidad Nacional de Colombia. Ha sido merecedora de variados reconocimientos como Tesis Doctoral Cum Laude por Unanimidad, Universidad de Alicante; Profesora Honoraria, Universidad Nacional de Tumbes.



Gloria Mabel Carrillo-González

 - Colombia

Enfermera, Magíster en Enfermería con énfasis en Gerencia de Servicios de Salud y Doctora en Enfermería. Investigadora del Grupo de Investigación Cuidado de enfermería al paciente crónico y reconocida como Investigadora Senior ante MinCiencias. Tesis laureada en el doctorado. Tesis Meritoria en la maestría. Miembro de la Asociación Latinoamericana de Cuidado Paliativo (ALCP), International Society of Nurses in Cancer Care, Oncology Nursing Society, International Association for Hospice & Palliative Care y Capítulo Upsilon Nu, Sigma Theta Tau International. Fue Directora Departamento de Enfermería. Actualmente es Decana de la Facultad de Enfermería de la Universidad Nacional de Colombia.

52



Consuelo Gómez-Serrano

 - Colombia

Enfermera, Magíster en Salud Pública. Ejerció distintos cargos administrativos y de docencia en la Universidad Nacional de Colombia y el Hospital San Juan de Dios. Entre sus acciones destacadas, se encuentra la Reforma curricular en la formación por ciclo vital humano. Ha sido merecedora de varios reconocimientos, entre los que se encuentran: Docencia Excepcional, Mención Excelencia Académica, Mención de Reconocimiento a la Calidad Humana y Profesional, Medalla de Bronce por Servicios Distinguidos a la Asociación, Asociación Nacional de Enfermeras de Colombia (ANEC).

53



Dedsy Yajaira Berbesi-Fernández

 - Colombia

Enfermera, Especialista y Magíster en Epidemiología, Doctora en Epidemiología y Bioestadística, Decana de la Facultad de Enfermería de la Universidad CES, con amplia experiencia investigativa en poblaciones vulnerables. Fue elegida como una de las cinco mujeres más influyentes en la investigación científica, y la única de América Latina, por el Centro de Asistencia Técnica a la Investigación de la Agencia de los Estados Unidos para el Desarrollo Internacional. Además, fue ganadora del reconocimiento Al Liderazgo y la Innovación en Enfermería, en la categoría Investigación y Docencia, por el Consejo Técnico Departamental de Enfermería de Antioquia.

54



Claudia Santamaría de Herrera

 - Colombia

Enfermera, Especialista en Enfermería Médico - Quirúrgica; Magíster en Educación con Énfasis en Currículo y cuenta con un Diplomado en Dirección Universitaria. Ha recibido distinciones por su trabajo y aportes a la enfermería en el país, como el Premio Nacional a la Gestión de Enfermería, otorgado por la Asociación Nacional de Enfermeras de Colombia, ANEC, y el Premio Nacional al Mejor Trabajo en Enfermería Quirúrgica, ANEC.



*«Juntarse es un
comienzo. Seguir juntos
es un progreso. Trabajar
juntos es un éxito».*

-Henry Ford

55



Johana Botero-Giraldo

 - Colombia

Enfermera y Magíster en Enfermería, recibió el reconocimiento "Mujer Hispana 2021" del Ministerio de Inmigración de Quebec (Canadá). Trabaja como coordinadora de las Clínicas Ambulatorias para un hospital de la región del CISSS de la Montérégie-Est. También es miembro del Comité de Admisiones y Equivalencias del Colegio Reglamentado de Enfermería de Quebec y fundó el proyecto "Enfermeras en Canadá", con el objetivo de ofrecer información sobre el papel de la enfermería en Canadá, cómo homologar y validar los títulos.

56



Elvira Dávila-Ortiz

 - Colombia

Enfermera y pionera colombiana de la transfusión de sangre en Iberoamérica, es la fundadora de la Facultad de Enfermería que actualmente hace parte de la Pontificia Universidad Javeriana de Bogotá y del primer Banco de Sangre en Colombia. Durante el año 2007 fue candidata por Colombia a la Medalla Florence Nightingale 2007, la distinción más importante a nivel mundial otorgada por el Comité Internacional de la Cruz Roja para honrar los servicios ejemplares y la entrega excepcional en favor de los enfermos en los ámbitos de la prevención, de la salud pública y formación a los cuidados de enfermería.

57



Ana Luisa Velandia-Mora

 - Colombia

Enfermera, Magíster en Administración de Salud, Doctora en Ciencias Médicas. Docente de la Universidad Nacional de Colombia. Directora del Departamento de Administración y Educación y Directora del Programa de Maestría en Enfermería. Es reconocida como pionera en la compilación y divulgación de la historia en enfermería para Colombia y América Latina. Sus áreas de interés son la Historia de la Enfermería y los Aspectos Socioeconómicos de la Salud. Su publicación más reconocida "*Historia de la Enfermería en Colombia y La Facultad de Enfermería de la Universidad Nacional de Colombia en el Siglo XX*".

58



Fanny Rincón-Osorio

 - Colombia

Enfermera y profesora, de la Facultad de Enfermería de la Universidad Nacional de Colombia, primera ganadora del “Reconocimiento a toda una vida aportando a la profesión de enfermería”, instituido en la XVII Jornada Nacional y VII Congreso Internacional de Enfermería al Paciente Cardiovascular, organizado por la Clínica Shaio.

59



Edilma Marlen Suárez-Castro

 - Colombia

Enfermera, Especialista en Bioética, Magister en Administración en Salud, Magister en Estudios Políticos y Doctora en Ciencias Sociales y Humanas. Ha sido presidente de la Asociación Nacional de Enfermeras - (ANEC) y del Consejo Técnico Nacional de Enfermería (CTNE), entre sus contribuciones se encuentra la colaboración a la elaboración de la Política Nacional de Enfermería 2022-2031. Actualmente es Directora de Talento Humano en Salud del Ministerio de Salud y Protección Social de Colombia.

60



Lucy Muñoz de Rodríguez

 - Colombia

Licenciada en enfermería de la Universidad Nacional de Colombia. Especialista en Enfermería Obstétrica en la Escuela de Enfermería de la Universidad del Valle, Magister en Enfermería con Énfasis en Atención Primaria y Salud Familiar. Ingresó como docente a la Universidad en 1980 y desde entonces ha ocupado los cargos de profesora de pregrado, especialización y maestría. Ha sido directora de la especialización en Enfermería Perinatal y del Departamento de Salud Pública y Materno Infantil, decana de la Facultad de Enfermería y coordinadora del área de énfasis de la Maestría en Cuidado área Salud materna-perinatal. Profesora emérita de la Universidad Nacional de Colombia.

61



Sonia Echeverry de Pimiento

 - Colombia

Enfermera, especialista en Bioética y Magíster en Enfermería. En 1983 comienza a trabajar como Enfermera Asociada del Servicio de Medicina Interna de la Fundación Santa Fe de Bogotá. Profesora de Bioética de la Facultad de Medicina de la Universidad de los Andes y Docente de la Facultad de Enfermería de la Universidad El Bosque. Entre 2004-2006 fue Presidenta de esta Sección Ibero-latinoamericana (ILAS) de la Sociedad Americana de Nutrición Parenteral y Enteral (ASPEN). Editora de la revista Actualizaciones en Enfermería del departamento de enfermería de la Fundación Santa Fe de Bogotá y Editora Asociada de la Revista Colombiana de Metabolismo y Nutrición Clínica.

62



Consuelo Castrillón-Agudelo

 - Colombia

Enfermera, especialista en Planificación de Recursos Humanos en Salud, magíster en Sociología de la Educación. Ha sido presidenta y asesora de la Asociación Latinoamericana de Escuelas y Facultades de Enfermería. Profesora Emérita de la Universidad de Antioquia y Miembro de la Sociedad de Honor de Enfermería, Sigma Theta Tau International. Exdecano de la Facultad de Enfermería de la Universidad de Antioquia. Primera directora de la Revista Investigación y Educación en Enfermería. Consultora temporal de la Organización Panamericana de la Salud para Enfermería y Técnicos en Salud en América Latina (2001) y miembro del Grupo de Pares Académicos de la Comisión Nacional de Acreditación del Ministerio de Educación de Chile. Coautora de la Propuesta para el Desarrollo y Fortalecimiento de la Enfermería en América Latina editado por la Universidad Autónoma Metropolitana de México. Investigadora del Grupo La Práctica de la Enfermería en el Contexto Social. Consultora de revistas científicas de enfermería de España y América Latina. Directora de Investigación en la Corporación Universitaria Lasallista y editora de la revista.

63



María Marlene Montes-Valverde

 - Colombia

Licenciada en Enfermería, Especialista en Enfermería obstétrica; Magister en Salud Pública con énfasis en Nutrición y Materno Infantil, Especialista en Método de Casos del, Doctora en Filosofía en Enfermería. Enfermera con fortaleza en el área humanista y en investigación cualitativa. Experiencia administrativa como directora de la Escuela de Enfermería de la Universidad del Valle de 1998 a 2004. Experiencia docente en diversas asignaturas, directora y jurado de trabajos de grado, trabajos de investigación y tesis.

64

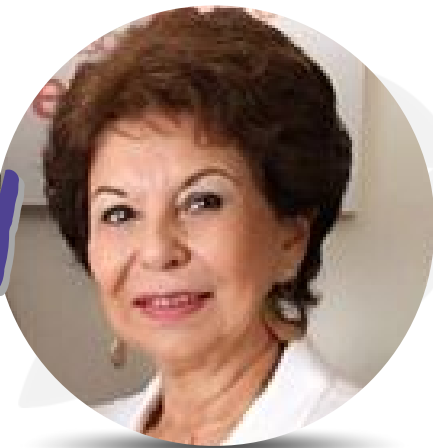

Lucila Niño-Bautista

 - Colombia

Enfermera, Magíster en educación. Fundadora y primera directora del Instituto PROINAPSA UIS. Ex Directora de Planeación y ex Vicerrectora Académica de la Universidad Industrial de Santander. Con experiencia en primera infancia, programas de atención primaria en salud con base comunitaria. Experta en programas de educación y comunicación para la salud, entre otros. En la actualidad se desempeña como Asesora en los procesos de investigación del instituto.

65



Claudia Marcela-Velásquez

 - Colombia

Enfermera, Magister en Psicología Comunitaria, Especialista en Filosofía de la Ciencia. Actualmente es Directora del Programa Enfermería de la Universidad de Ciencias aplicadas y Ambientales e Investigadora Junior clasificada por MinCiencias. Ejerce como presidenta del Consejo Técnico Nacional de Enfermería y Representante ACOFAEN.

66



Carmen Loaiza-Madriz

 - Costa Rica

Enfermera, Magíster en Administración de servicios de salud y un doctorado en Ciencias de la Enfermería por la Universidad de Extremadura en Madrid, jefe Regional en la Central Sur y como Jefe Nacional de Enfermería, máxima autoridad de la disciplina dentro de la Caja Costarricense de Seguro Social (CCSS).. Actualmente, es presidenta del Colegio de Enfermeras de Costa Rica (CECR), para el período 2021-2023.

67



Niurka Vialart-Vidal

 - Cuba

Licenciada de Enfermería, Máster en Informática en Salud y Máster en Educación Médica Superior. Profesora titular e investigadora auxiliar de la Escuela Nacional de Salud Pública de Cuba, ha participado en numerosos eventos científicos nacionales e internacionales y escrito más de 40 artículos en revistas científicas, es autora principal del libro "Informática: Temas para enfermería" y coautora del libro "Informática médica". Miembro del Grupo Coordinador de las Redes Internacionales de Enfermería de Iberoamericana, coordinadora de la Red Cubana de Enfermería Informática, del Campus Virtual de la Salud Pública del Nodo Cuba de la OPS/OMS y del Grupo Especial de Informática enfermería de la Sociedad Cubana de Informática Médica. Por su tesis doctoral se elogió la tenacidad, valentía y rigor científico de la obra presentada, el que sugirió sea publicada para compartir este conocimiento con la comunidad científica nacional e internacional.

 Sigma

SE AUDAZ

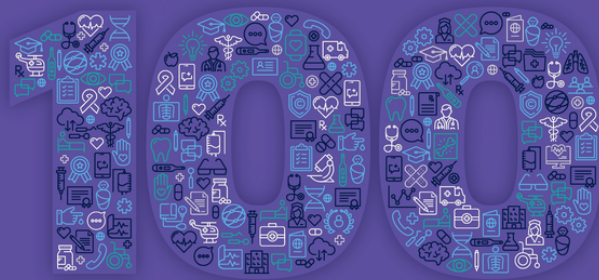

AÑOS DE EXCELENCIA



Edelmira A. Pineda de Osegueda

 - El Salvador

Enfermera, Doctora en Enfermería con énfasis en Salud Internacional. Ha sido consultora de la Organización Panamericana de La Salud, Organización de Redes Internacionales de Enfermería, vicepresidenta para Centroamérica y secretaria de la Asociación Latinoamericana de Escuelas y Facultades de Enfermería, directora de Vocalías Nacional de la Comunidad Virtual de Enfermería Infantil. Conferencista en mas de 13 países, así como ha contribuido en la elaboración de planes de estudio de maestría y doctorado en su país. Fue nominada por la Asamblea Legislativa como "*Hija Meritísima de El Salvador*", recibió además por sus méritos académicos en beneficio de la enfermería en el área de docencia la "Medalla de Oro" en 2018 y el premio Internacional en el Boston Collage en EE.UU. Actualmente, es coordinadora de Proyectos y gestora de becas del Instituto Especializado de Profesionales de la Salud (IEPROES) en San Salvador. El Salvador.



Sheryl Nicole Garriques-Lloyd

 - Jamaica

Enfermera, completo sus estudios adicionales en enfermería psiquiátrica, administración en enfermería y Maestría en Ciencias en Educación en Enfermería. Con experiencia de cuidado de mas de 15 años, antes de hacer la transición a la enseñanza. Actualmente es profesora de la Escuela de Enfermería de la UWI, Mona. Sus otras actividades profesionales y voluntarias incluyen estar involucrada en organizaciones de enfermería a nivel local e internacional, ser presidenta de la Asociación de Escuelas en el Hogar de Preparación para Kinder de St John the Baptist y participar en dos grupos de su iglesia. Es una ávida defensora de la salud mental y actualmente se encuentra realizando sus estudios de doctorado centrados en la salud mental. Ejerce como presidenta del Capitulo Omega Kappa de la Sigma Theta Thau International.

70



Adella Campbell

 - *Jamaica*

Enfermera y partera, Profesora Asociada y Directora de la Escuela de Enfermería del Caribe, Facultad de Ciencias de la Salud de la Universidad Tecnológica de Jamaica. Obtuvo un Certificado en Educación de Enfermería con honores, la Licenciatura en Ciencias en Educación de Enfermería con honores de Primera Clase y una Maestría en Ciencias en Administración de Enfermería también obtenida con distinción. Recibió una beca de la Commonwealth y obtuvo su doctorado en Enfermería en la Universidad Victoria de Wellington, Nueva Zelanda. Es miembro de varias juntas y comités que incluyen la Red CARICOM para la Educación en Enfermería y Partería, la Asociación de Enfermeras de Jamaica y los Comités de Política, Capacitación en el Extranjero y Enfermería y Partería del Consejo de Enfermería de Jamaica.

71



Hermi Hewitt

 - *Jamaica*

Enfermera y obstetra en el Hospital Universitario de las Indias Occidentales, Magíster en Educación en Enfermería y Doctora, recibió educación continua de Universidad de Harvard y la Universidad de Miami. Se desempeñó como Directora de Educación en Enfermería, Excelsior Community College, Directora de la Escuela de Enfermería de UWI, Mona (UWISON), y Decana Asociada y Profesora en la Escuela de Enfermería del Caribe, Universidad de Tecnología, Jamaica. Tuvo la responsabilidad de liderar becas académicas, iniciando nuevos títulos de pregrado y posgrado hasta el nivel de doctorado y desarrollando la capacidad de investigación de la facultad a través de vínculos internacionales. Los vínculos incluyen la asociación con el programa de pasantías de investigación de la Universidad de Ottawa y la mejora del programa por parte de la Universidad de Duke y la Universidad de Ryerson. Lideró la designación de la Escuela como Centro Colaborador de la OPS/OMS para el desarrollo de enfermería y partería en el Caribe. Ganadora de un premio de la Academia Estadounidense de Enfermería por liderazgo académico.

72



Syringa Marshall-Burnett

 - *Jamaica*

Ayudó a establecer el pregrado en enfermería en Jamaica, ayudó a desarrollar y crear el examen de licenciatura para enfermería en la región, primera enfermera en servir como presidenta del senado de Jamaica. Además de su papel en el avance del programa de enfermería en la Universidad de las Indias Occidentales. En 1993, estableció un sistema de exámenes y licencias para enfermeras, se desempeñó durante cinco mandatos como presidenta de la Asociación de Enfermeras de Jamaica, donde hizo campaña a favor de la vivienda y mejores salarios para las enfermeras. Fue miembro del Comité de Expertos en Enfermería de la Organización Mundial de la Salud y formó parte de los consejos asesores de la Revista Americana de Enfermería y la Revista de Enfermería Avanzada. Recibió la Orden de Distinción (Clase de Comandante) en 1990 y fue nombrada Juez de Paz. El Centro Colaborador de Salud Mundial Syringa Marshall-Burnett para la Educación en Enfermería y Partería, fue nombrado en su honor.

73



Leila McWhinney-Dehaney

 - *Jamaica*

Exenfermera jefa de Jamaica, partera enfermera familiar y educadora de enfermería. Es miembro de la Asociación de Enfermeras de Jamaica y de Sigma Theta Tau International. Sus habilidades incluyen auditoría/garantía de calidad, investigación y desarrollo de políticas. Es coautora de publicaciones como "Pilares para el cuidado de las personas mayores en el Caribe: un marco integral basado en la comunidad" y "Servicio de Voluntariado y Aprendizaje de Servicio: Oportunidades, Alianzas y Objetivos de Desarrollo del Milenio de las Naciones Unidas". Ganadora del Premio Sheth Distinguished International Alumna de la Universidad de Emory, así como la Medalla del Jubileo de Diamante de la Reina 2012 del Gobierno de Jamaica por su servicio prolongado y dedicado al sector de la salud. Cofundadora de la Fundación Educativa Vida Henry, una fundación que otorga becas para estudiantes de alto rendimiento en el examen GSAT para niños de la escuela primaria Trinity Ville en St. Thomas.

74



Mary J. Seivwright

 - *Jamaica*

Enfermera, que brindó un liderazgo sobresaliente y distinguido a la profesión de enfermería y salud pública de Jamaica, y fue la primera enfermera en ser nombrada para el Senado. Fue una de las primeras mujeres afrodescendientes en enfermería en obtener un doctorado y recibir reconocimiento tanto nacional como internacional. Usó su enorme talento, pericia y experiencia para transformar la educación en enfermería mientras se desempeñaba como Directora de la entonces Unidad de Educación Avanzada en Enfermería en la UWI. Se le confirió la Orden de Jamaica (OJ) y la Orden de Distinción (CD), hizo una contribución significativa en sus capacidades como Enfermera de Salud Pública; Directora de Proyectos de Investigación en Enfermería y Asistente de Investigación; Consultora de Educación en Enfermería y Directora de la Unidad de Educación Avanzada en Enfermería, UWI, Mona ahora la Escuela de Enfermería de UWI, Mona.

75



Luret Clarkson

 - *Grenada*

Partera y enfermera, fue directora de enfermería y directora de la Escuela de Enfermería de Granada. Abogó por mejoras en las condiciones laborales de las enfermeras y mostró su apoyo a la campaña Nursing NOW incluso después de su jubilación. En ese momento, uno de los principales problemas que abordó fue el cierre del programa de partería que ayudó a formar el cuadro de parteras de Granada. Brindó liderazgo a nivel nacional y regional, como presidenta de la Asociación de Enfermeras de Granada y también de la Asociación de Enfermeras del Caribe. En su calidad de Presidenta del Sindicato de Trabajadores Públicos y Presidenta del organismo regional de trabajadores del sector público, abogó por el adelanto de la mujer y la justicia económica y social para todos. Fue la versión femenina de un coloso gremial que irrumpió en el panorama nacional y regional.

76



María Guadalupe Moreno-Monsiváis

 - México

Magíster en Enfermería con especialidad en Administración de Servicios de Enfermería y Doctora en Filosofía con especialidad en Administración. Profesor de Tiempo Completo y Directora de la Facultad de Enfermería de la UANL. Miembro Nivel II del CONACYT. Líder del Cuerpo Académico Consolidado de Administración y Gerencia del Cuidado, línea de investigación de Gestión de Calidad en Salud. Vicepresidenta de la Región de México y el Caribe de la ALADEFE. Ha recibido el premio Maricel Manfredi. Expresidenta, exvicepresidenta, consejera y Miembro Activo del Capítulo Tau Alpha de Sigma.

77



Bertha Cecilia Salazar-González

 - México

Profesor de Tiempo Completo de la Facultad de Enfermería de la UANL. Miembro Nivel I del CONACYT. Miembro del Cuerpo Académico Consolidado Respuesta Humanas a la Salud y Enfermedad en la Línea de investigación: "Cuidado en Salud en riesgo de desarrollar estados crónicos y en grupo vulnerables". Implementa intervenciones sobre ejercicios diversos para mejorar flexibilidad, marcha y cognición en adultos mayores. Expresidenta, consejera y Miembro Activo del Capítulo Tau Alpha de Sigma.

78



María Magdalena Alonso-Castillo

 - México

Profesor de Tiempo Completo y subdirectora de Posgrado e Investigación de la Facultad de Enfermería. Profesor Emérito e integrante de la Honorable Junta de Gobierno de la UANL. Miembro Nivel I del CONACYT. Líder del Cuerpo Académico consolidado de Prevención de Adicciones. Coordinador de la Red internacional de escuelas de enfermería para la prevención del uso indebido de drogas y de la Red Mexicana de Facultades y escuelas de enfermería con la FEMAFEE. Fundadora del Consejo Mexicano para la acreditación de enfermería. Ha recibido el premio Maricel Manfredi. Miembro Activo del Capítulo Tau Alpha de Sigma.

79



María de los Ángeles Paz-Morales

 - México

Profesor de Tiempo Completo, jefe de Clase Clínica Comunitaria y Maestra consejera de la Facultad de Enfermería de la UANL. Miembro Nivel I del CONACYT. Co - Inventor de modelo de utilidad con registro otorgado por el Instituto Mexicano de la Propiedad Industrial. Expresidenta, líder del Comité de Sucesión de Liderazgo y Miembro Activo del Capítulo Tau Alpha de Sigma.

80



Hortensia Castañeda-Hidalgo

 - México

Profesor de Tiempo Completo de la Facultad de Enfermería de Tampico de la UAT. Miembro Nivel I del CONACYT. Participo como integrante de Consejo Regional de América Latina y el Caribe de Sigma. Es parte del Comité de Desarrollo de Diagnósticos de la NANDA International. Recibió el reconocimiento al mérito en enfermería "Graciela Arroyo de Cordero" entregado por el Presidente de la República Mexicana el Lic. Manuel López Obrador. Miembro Activo del Capítulo Tau Alpha de Sigma.

81



Juana Mercedes Gutiérrez-Valverde

 - México

Profesor de Tiempo Completo y Coordinadora de Internacionalización e Intercambio Académico de la Facultad de Enfermería de la UANL. Miembro Nivel I del CONACYT. Secretaria, expresidenta, vicepresidenta y miembro activo del Capítulo Tau Alpha de Sigma. Ex directora del Consejo de directores y ex coordinadora de la Región de América Latina y el Caribe de Sigma. Fue observadora en el GAPFON. Profesor invitado y visitante de diversas universidades en la Región entre los que se encuentra la Universidad Autónoma Tomás Frías, Potosí, Bolivia, en el primer Doctorado en Enfermería financiado por la Cooperación Italiana. Doctor Honoris Causa por la Organización Internacional para la inclusión y calidad educativa. Co - Inventor de modelo de utilidad con registro otorgado por el Instituto Mexicano de la Propiedad Industrial.



*«Lo importante no es lo
que nos hace el destino,
sino lo que nosotros
hacemos de él».*

-Florence Nightingale

82



Dora Julia-Onofre

 - México

Profesor de Tiempo Completo y secretaria de Programas de Maestría y Especialidades de la Facultad de Enfermería de la Universidad Autónoma de Nuevo León. Miembro del Sistema Nacional de Investigadores Nivel I del CONACYT. Licenciada en Enfermería y Doctora en Filosofía con Orientación en Trabajo Social y Políticas Comparadas de Bienestar Social. Con Posdoctorado en El Colegio de la Frontera Norte, integrante del Cuerpo Académico Consolidado "Respuestas humanas a la salud y enfermedad" en la línea de investigación "Sexualidad Responsable y Prevención de ITS-VIH/SIDA". Miembro Activo y presidenta del Capítulo Tau Alpha de Sigma.

83



Daniel Chopenera Aguilar

 - México

Licenciado en Enfermería por la UAEMex, Licenciado en Sociología por la UNAM y Especialista en Sistemas de Información Geográfica por el Instituto de Investigación en Gestión de Riesgos y Cambio Climático. Experiencia laboral en la Dirección de Geoestadística de PROSPERA en la SEDESOL, en la Coordinación de Planeación de Infraestructura y en la Coordinación de Bienestar Social del IMSS. Actualmente es jefe de Proyectos de Investigación de la Dirección de Enfermería de la Dirección General de Calidad y Educación en Salud y es profesor de pregrado en Medicina en el Departamento de Salud Pública de la Facultad de Medicina de la UNAM. Es Coautor de libros de la Secretaría de Salud y de artículos internacionales. Ha sido galardonado por proyectos de investigación por el MIT, USAID, PNUD y la Alianza para la Investigación de Políticas y Sistemas de Salud de la OMS. Es miembro de la red de investigadores en estudios de pobreza del Programa Especial de Investigación y Capacitación en Enfermedades Tropicales de la OMS, miembro de la Red Internacional de Asesoramiento Científico Gubernamental, de la Asociación Mexicana para el Avance de la Ciencia y Miembro Activo del Capítulo Tau Alpha de Sigma.

84



Esther Carlota Gallegos-Cabriales

 - México

Profesor emérito de la Universidad Autónoma de Nuevo León, donde fue miembro de la Honorable Jura de Gobierno. En la Facultad de Enfermería ocupó diversos cargos. Creó e impulsó los programas de pregrado y posgrado, como el primer doctorado en Ciencias de Enfermería en México. Fundadora, expresidenta, consejera y miembro activo del Capítulo Tau Alpha de Sigma. Fue miembro del Sistema Nacional de Investigadores Nivel I del CONACYT. Es la primera y única doctora mexicana miembro de la American Academy of Nursing en USA y que ha recibido el premio de Hall of Fame de Sigma en la región. Primera Doctora en Enfermería en México, recibió la Medalla y Certificado Isabel Cendala entregado por el presidente de la República Mexicana el Lic. Ernesto Zedillo Ponce de León.

85



Rosa Amarilis Zárate-Grajales

 - México

Profesor y Directora de la Escuela Nacional de Enfermería y Obstetricia (ENEO) de la Universidad Nacional Autónoma de México. En la ENEO ha ocupado diversos cargos como ser responsable del Centro Colaborador de la OMS/OPS/ENEO para el Desarrollo de la Enfermería Profesional. Recibió el reconocimiento al mérito en enfermería "Graciela Arroyo de Cordero" otorgado por el Consejo de Salubridad General. Miembro Activo del Capítulo Tau Alpha, de Sigma.

SÉ **AUDAZ**

86



Raúl Fernando Guerrero-Castañeda

 - México

Profesor de Tiempo Completo y Coordinador del Doctorado en Ciencias de Enfermería de la Universidad de Guanajuato. Miembro Nivel I del CONACYT. Ha participado como autor y coautor de los diagnósticos de enfermería de la NANDA Internacional. Miembro Activo del Capítulo Tau Alpha de Sigma.

87



Raquel Alicia Benavides-Torres

 - México

Profesor de Tiempo Completo y secretaria de Programas de Doctorado de la Facultad de Enfermería de la Universidad Autónoma de Nuevo León. Miembro Nivel I del CONACYT. Miembro del Cuerpo Académico consolidado Respuestas Humanas a la Salud y la Enfermedad y miembro y líder de la línea de investigación Sexualidad Responsable y Prevención de ITS-VIH/Sida. Líder de la Unidad de Investigación de Enfermería del Centro de Investigación y Desarrollo en Ciencias de la Salud de la UANL. Ha sido presidenta y vicepresidenta del Capítulo Tau Alpha de Sigma. Recibió el premio de investigación 2021 de la Universidad Autónoma de Nuevo León.

88



Miguel Ángel Villegas-Pantoja

 - México

Profesor de Tiempo Completo de la Facultad de Enfermería, Nuevo Laredo de la Universidad Autónoma de Tamaulipas. Miembro Nivel I del CONACYT. Licenciado en Enfermería, Magíster y Doctor en Ciencias de Enfermería por la Universidad Autónoma de Nuevo León. Durante el 2015 se desempeñó como Visiting Assistant Professor en el programa Nursing PhD de la City University of New York (CUNY), Graduate Center. Ganador del premio "Emerging Nurse Researcher Award 2019" por el impacto de su investigación en Enfermería como investigador joven de Sigma. Miembro Activo del Capítulo Tau Alpha de Sigma.

89



Milton Carlos Guevara-Valtier

 - México

Profesor de Tiempo Completo y subdirector Administrativo de la Facultad de Enfermería de la Universidad Autónoma de Nuevo León. Miembro del Sistema Nacional de Investigadores Nivel I del CONACYT. Inventor de modelos de utilidad con registros otorgados por el Instituto Mexicano de la Propiedad Industrial. Premio a la Innovación UANL 2022. Doctor en educación por la Universidad José Martí de Latinoamérica. Miembro del Cuerpo Académico Consolidado Respuesta Humanas a la Salud y Enfermedad en la Línea de investigación: "Cuidado en Salud en riesgo de desarrollar estados crónicos y en grupo vulnerables". Miembro Activo y Tesorero del Consejo de directores del Capítulo Tau Alpha de Sigma.

90



Ma. Gloria Vega-Argote

 - México

Profesor de Tiempo Completo. Departamento de Enfermería de Irapuato. División de Ciencias de la Vida, Universidad de Guanajuato, México. Integrante del Cuerpo Académico Prevención y Estados Crónicos del Adulto. Ha ocupado diversos cargos ha sido evaluador-acreditador en el Consejo Mexicano de Certificación en Enfermería. Miembro activo de la Red Internacional del Adulto Mayor. Miembro Activo del Capítulo Tau Alpha de Sigma.

91



Nora Hilda González-Quirarte

 - México

Profesora de tiempo completo de la Facultad de Enfermería Tampico de la Universidad Autónoma de Tamaulipas. Miembro del Sistema Nacional de Investigadores del CONACYT. Coordinadora del Grupo NANDA-I Red México. Trabaja en investigaciones que tienen como propósito mejorar la calidad de vida de los adultos mayores. Miembro Activo del Capítulo Tau Alpha de Sigma.

92



Lucio Rodríguez-Aguilar

 - México

Profesor de Tiempo Completo y Ex director de la Facultad de Enfermería de la Universidad Autónoma de Nuevo León. Miembro del Sistema Nacional de Investigadores Candidato del CONACYT. Miembro del Cuerpo Académico consolidado de Prevención de Adicciones “. Recibió la Medalla y el Premio Isabel Cendala entregado por el presidente de la República Mexicana el Lic. Enrique Peña Nieto. Miembro Activo del Capítulo Tau Alpha de Sigma.

93



Fausto Armando Duarte-Rios

 - México

Licenciado en Enfermería por la Universidad Autónoma de Baja California en Mexicali, Baja California. Miembro del Comité de Challengers y participo en el segundo cohorte de Sigma’s Nursing Now Challenge identificando formas innovadoras de apoyar a enfermería y partería a nivel mundial como líderes, profesionales y defensores de la salud. Expresidente estatal de la Asociación Mexicana de Estudiantes de Enfermería. Miembro Activo del Capítulo Tau Alpha de Sigma.

94



George Williams Chale-Pool

 - México

Estudiante de la maestría en Salud Pública en el Instituto Nacional de Salud Pública. Fundador y ex presidente de la Asociación Mexicana de Estudiantes de Enfermería. Promotor de UNICEF México en el Programa de emergencia para la niñez en estados de Guerrero y Chiapas. Colaborador de Nursing Now México y Nursing Now Youth Americas. Miembro fundador de la campaña Youth para los jóvenes en las Américas. Integrante del primer cohorte Sigma’s Nursing Now Challenge. Miembro de la Sociedad Mexicana de Salud Pública y Miembro Activo del Capítulo Tau Alpha de Sigma.



José Ramón Martínez-Riera

 - México

Profesor Titular de la Universidad de Alicante y director del Secretariado Universidad Saludable. Doctorado en Salud Pública. Ha desempeñado labores de gestión como director de Enfermería de Atención Primaria. Profesor en el Departamento de Enfermería Comunitaria, Medicina Preventiva y Salud Pública e Historia de la Ciencia de la Universidad de Alicante. Miembro fundador y presidente de la Asociación de Enfermería Comunitaria. Miembro de la American Academy of Nursing en USA. Trabajo con diversas escuela y facultades de enfermería en México. Miembro Activo del Capítulo Tau Alpha de Sigma.



Yariela González-Ortega

 - Panamá

Enfermera, Magíster en Enfermería, magíster en Ciencias de la Educación y Doctora en enfermería. Ha recibido mención Honorífica en el programa de Enfermería en la Atención al Paciente en Estado Crítico. Mención Honorífica en el programa de Administración en los Servicios de Enfermería, expedido por la Subdirección General Médica del Instituto de Seguridad y Servicios Sociales de los Trabajadores del Estado y por la Escuela Nacional de Enfermería y Obstetricia de la Universidad Nacional Autónoma de México. Acreedora de la beca de excelencia profesional SENACYT - IFARHU para estudio doctoral. Premio Susan Polak de la Asociación de Adaptación de Roy. Distinción por la labor realizada y certificación de Honor al mérito como editora de la Revista Enfoque de la Facultad de Enfermería de la Universidad de Panamá. Es miembro de la Asociación Nacional del Enfermeras de Panamá (ANEP), Miembro fundador de la Asociación Panameña de Geriátría y Gerontología y miembro de la asociación Internacional de adaptación de Roy.

97



Elba Itzel Espinosa Contreras de Isaza

 - *Panamá*

Enfermera y magíster en enfermería, catedrática y ex decana de la Facultad de Enfermería de la Universidad de Panamá. Fue condecorada con el título Doctor Honoris Causa, por la Universidad Inca Garcilaso de la Vega del Perú. A ejercido como coordinadora Red Internacional de Enfermería en Salud Infantil (ENSI) - Nodo Panamá. Miembro emérito de la Asociación Nacional de Enfermeras de Panamá (ANEP).

98



Jocelyne Ramón-Rojas

 - *Perú*

Doctoranda en enfermería. Magíster en Gestión y Conducción en los Servicios de Salud mención en Gestión de la calidad. Magíster en Docencia e Investigación en Salud. Especialista en Enfermería Pediátrica, Especialista en Crecimiento y Desarrollo del niño y primera infancia. Docente Universitaria, Enfermera Hospital E. Rebagliati, Miembro Capitulo Upsilon Nu - Sigma, Miembro de la Red Internacional de Salud Infantil RED ENSI, Miembro NANDA Internacional. Presidenta de la Sociedad Científica Peruana de Enfermería Pediatría.

99



Liliana del Carmen La Rosa-Huertas

 - *Perú*

Enfermera, Magíster en Gestión y Políticas Públicas, Doctora en Antropología. Decana del Colegio de Enfermeros del Perú. Docente de la Facultad de Ciencias Sociales y de la Escuela de Gobierno y Políticas Públicas de la Pontificia Universidad Católica del Perú. Fue Gerente de Desarrollo Social del Cuerpo de Gerentes Públicos del SERVIR. Ex Jefa de la Oficina General de Cooperación y Asuntos Internacionales del Ministerio de Trabajo y Promoción del Empleo. Ha sido consultora internacional en varios países de la región en temas de Innovación Social, Promoción de la Salud, Salud de Adolescentes y Jóvenes, Género y Descentralización, Derechos Sexuales y Reproductivos, Políticas de Juventudes, Participación Ciudadana.



100



Berenice Dolly

 - *Trinidad y Tobago*

Enfermera, tuvo un papel fundamental en el desarrollo de la atención médica en la isla y cofundadora y presidenta de la Asociación de Enfermería de Trinidad y Tobago. Fue honrada como oficial de la Orden del Imperio Británico en 1962 por sus contribuciones a la enfermería en el país y recibió la Medalla de Oro al Mérito del Servicio Público de la Orden de la Trinidad en 1976. Fue miembro fundador de la Asociación de Enfermeras de Trinidad y Tobago y se desempeñó como directora ejecutiva durante muchos años y lideró el impulso para crear el Consejo de Enfermería de Trinidad y Tobago, para supervisar a los miembros de la profesión.

Fundadoras de la Sigma Theta Tau International

La STTI fue fundada por seis estudiantes y una docente de Enfermería de la Universidad de Indiana.





Enfermeras audaces de América Latina y el Caribe
que promueven la Excelencia en Enfermería

Amor

Coraje

Honor